

Rénovation énergétique (façades, toiture) du bâtiment 105 de la Faculté de santé - Site Pitié Salpêtrière - Tranche 2
105 boulevard de l'hôpital. 75013 Paris.

MAÎTRISE D'OUVRAGE SORBONNE UNIVERSITÉ 18 RUE DE LA SORBONNE, 75005 PARIS	T. + 33(0) F. +33(0)1 44 27 42 42 e.mail: melanie.malaurent-hedidar@sorbonne-universite.fr
ARCHITECTES IDELSON ARCHITECTURE 35 RUE JEAN DE LA FONTAINE 75016 PARIS	T. + 33(0)9 51 16 47 72 F. + 33(0)1 43 58 47 72 e.mail: contact@idelson-architecture.com
BUREAU DETUDES ALTEREA AGENCE OUEST 26 BOULEVARD VINCENT GACHE, 44257 NANTES CEDEX	T. + 33(0)1 46 28 31 89 F. + 33(0)2 40 74 24 61 e.mail: contact@alterea.fr
BUREAU DETUDES TOE - ECONOMISTE ALTEREA AGENCE OUEST 26 BOULEVARD VINCENT GACHE, 44257 NANTES CEDEX	T. + 33(0)1 46 28 31 89 F. + 33(0)2 40 74 24 61 e.mail: contact@alterea.fr

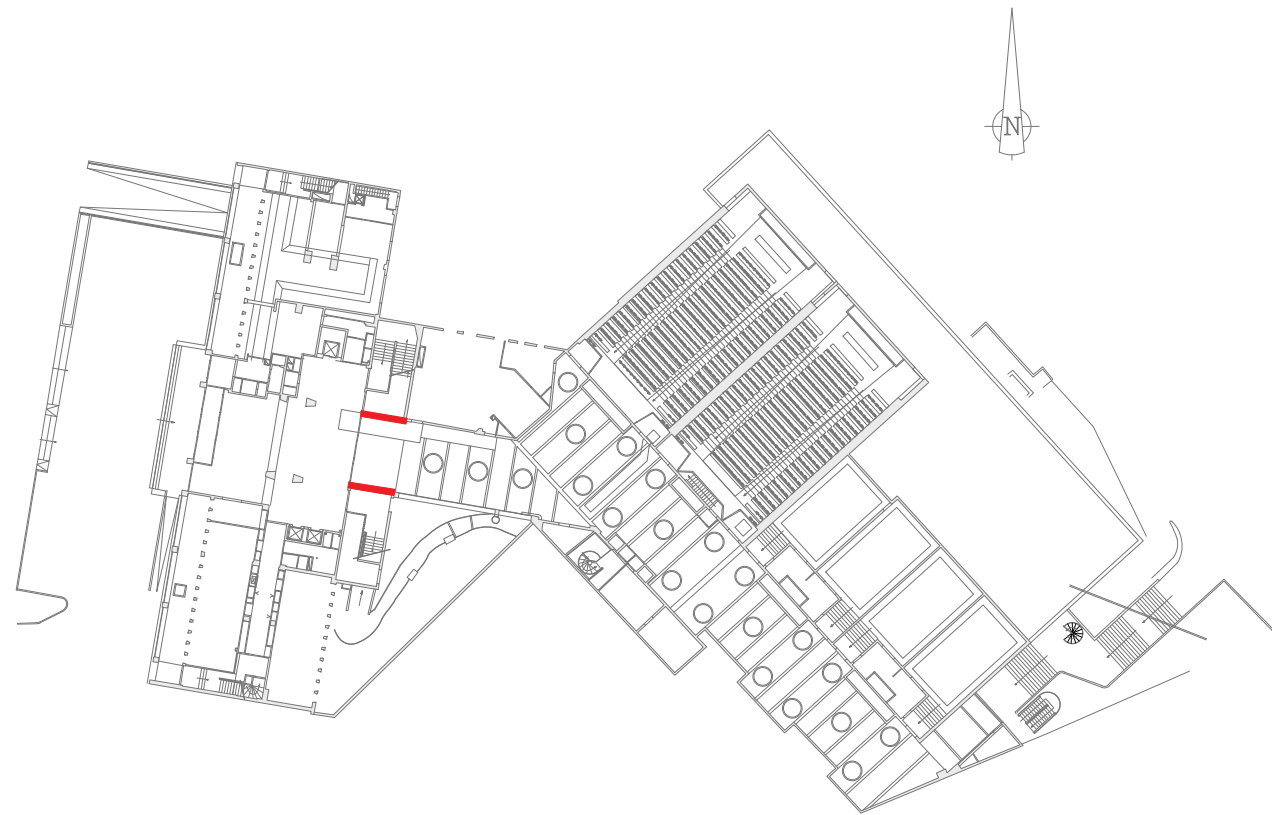

TITRE							
FACADE EST (LATERALE) - EXISTANT							
CODE PROJET	PHASE	EMETTEUR	DATE	ECHELLE	FORMAT	N° DU DOCUMENT	INDICE
SOR	DCE	IDELSON ARCHITECTURE	01/07/2025	1/100	A1	SOR-DCE-ELL-EXI	0

REVISIONS		
INDICE	DATE	MODIFICATIONS
0	01/07/2025	CREATION DU DOCUMENT